Kennen en Kunnen bij hfd 1 Nigeria

Kennen

- Welke verschillen in landschappen, klimaten, bevolkingsgroepen en welvaart komen voor in Nigeria?
- Is de olie-industrie een vloek of een zegen voor Nigeria?
- Wat zijn de sterkten en zwakten van Nigeria voor de ontwikkeling van het land?
- Welke kansen en bedreigingen zijn er vanuit het buitenland voor de ontwikkeling van Nigeria?

Kunnen

Kenmerken van gebieden beschrijven en verklaren
- Verschillen in een gebied beschrijven
- Verschijnselen vanuit verschillende dimensies beschrijven en verklaren
- Verbanden leggen tussen verschijnselen
- Werken met verschillende soorten diagrammen
- Werken met verschillende schaalniveau
- Verschijnselen in gebieden waarderen
- Ontwikkelingspeil beschrijven

Achtergronden van armoede

1. Koloniale verleden
2. Slecht bestuur
3. Globalisering

1: Koloniaal verleden

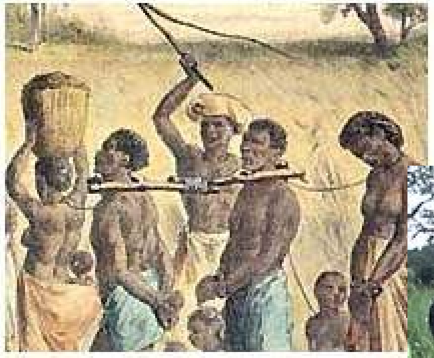

- Slavenhandel en plantages

- Weinig economische ontwikkeling

- Nadruk op landbouw en

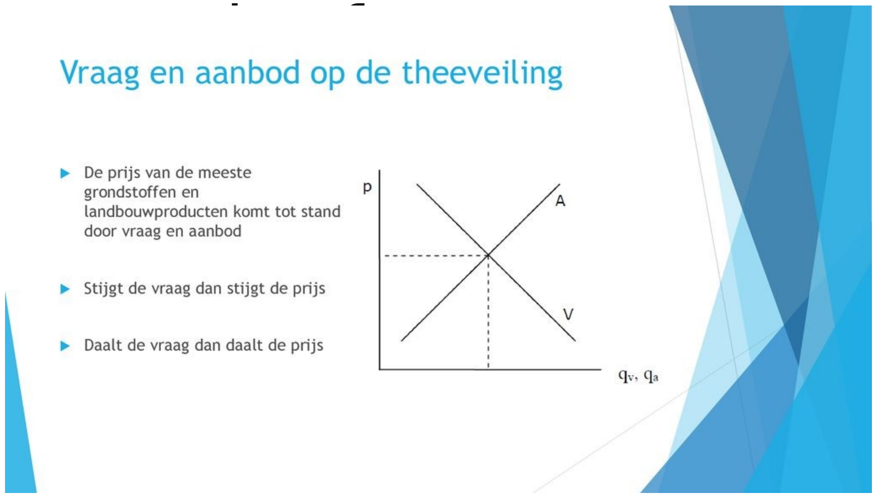

ONS VERHAAL
TONY'S CHOCOLONELY
In ons eentje maken we onze chocolade slaafvrij, maar samen maken we alle chocolade 100% slaafvrij. Dus we vragen jou met ons mee te doen.
TONY'S CHOCOLONELY
TONY'S CHOCOLONELY
TONY'S CHOCOLONELY
Want hoe meer mensen kiezen voor slaafvrije chocolade en ons verhaal delen, hoe eerder 100% slaafvrije chocolade normaal wordt. Uiteindelijk bepaal jij. Doe je mee? Deel onze chocolade en deel ons verhaal.
CRAZY ABOUT CHOCOLATE, SERIOUS ABOUT PEOPLE

Koloniaal verleden

- Kolonisatoren trekken landsgrenzen met liniaal. Gevolg tegenwoordig nog steeds oorlog om grenzen.

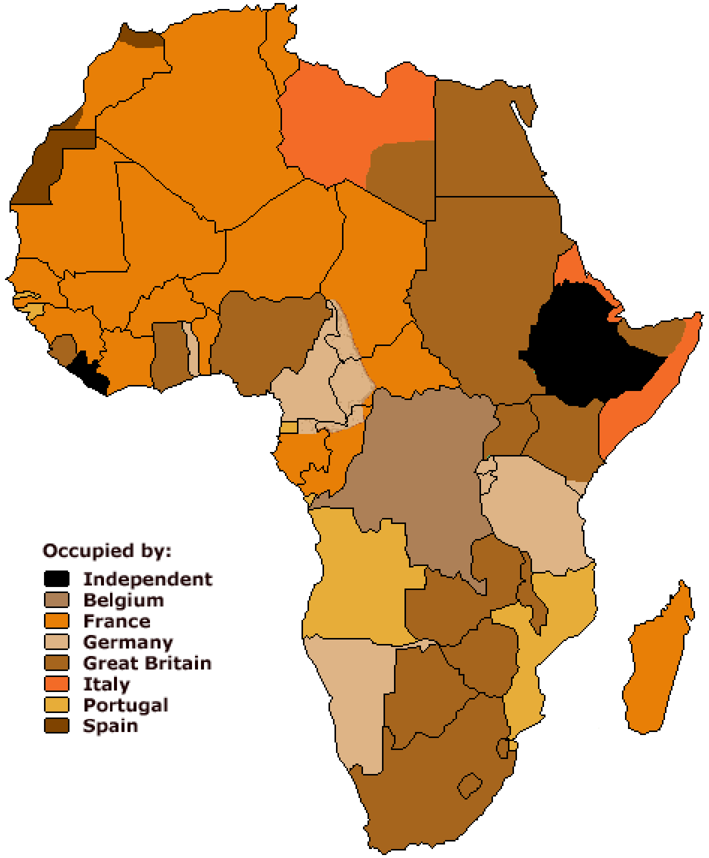

2: slecht bestuur: van leiders naar graaiers…

- Elite is economisch afhankelijk van politieke macht
- Staatsinkomen wordt gebruikt als privé-inkomen. Dit is corruptie.

Nigeria klaagt Shell en Eni aan voor corruptie van $1,1 miljard bij oliedeal

Lotte Rooijendijk / 14 december 2018 / Algemeen, Corruptie, Feature, Internationaal, Nieuws, Witwassen

Amsterdam, 14 december 2018 – De regering van Nigeria klaagt Shell, Eni en een aantal andere bedrijven aan voor corruptie van $1,1 miljard bij een oliedeal in het Afrikaanse land. Volgens de aanklagers is het geld dat Shell en Eni in 2011 betaalden voor een licentie voor oliewinning in Nigeria, gebruikt voor de betaling van steekpenningen. Daarmee zouden ze gedeeltelijk verantwoordelijk zijn voor het gedrag van 'corrupte Nigeriaanse overheidsambtenaren'.

Corruptie index

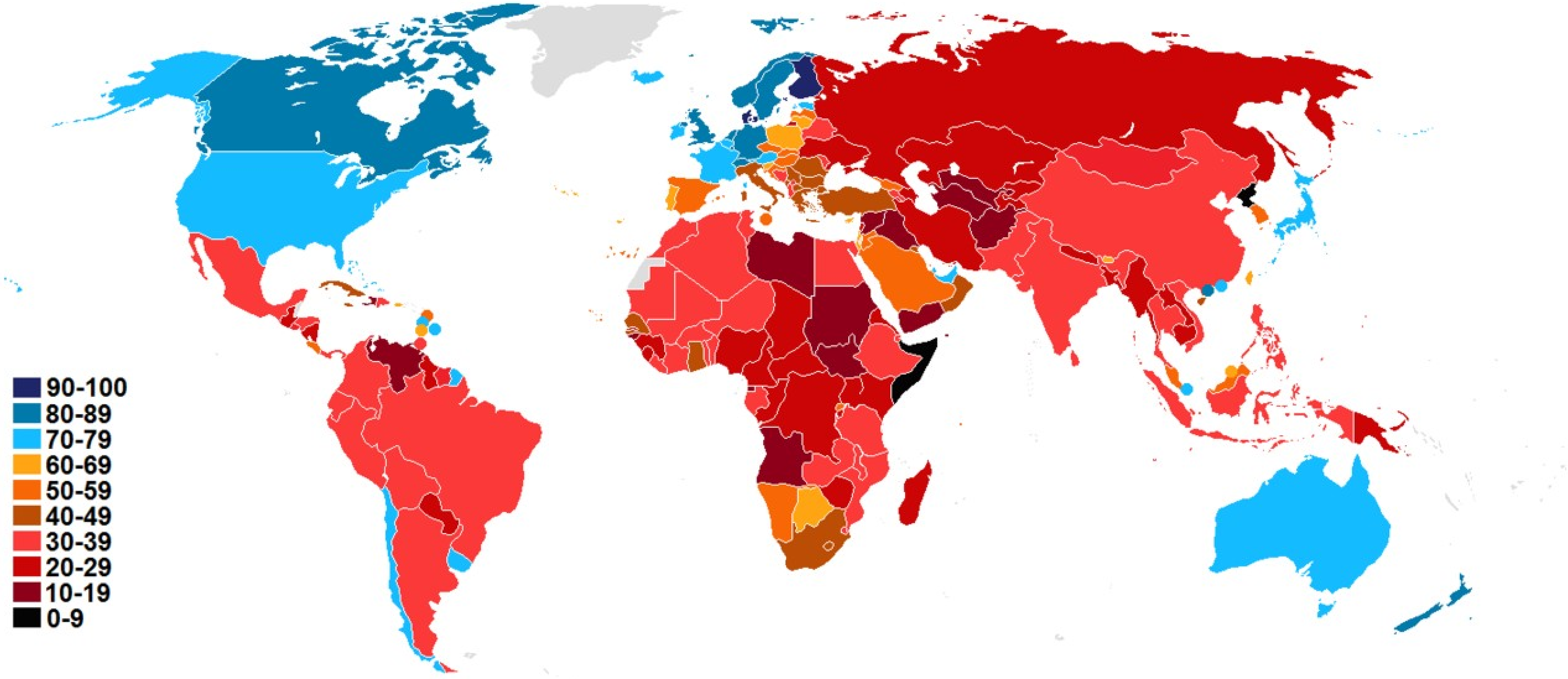

3: Globalisering en oneerlijke handel

NIGERIA EXPORT DATA

US$65.5 Billion=63兆円 (chou en)

Product	Percentage
Fuels and mining products	97.0%
Agricultural products (cocoa, rubber, oil, nuts)	2.2%
Manufactures	0.8%

PARTNER COUNTRIES

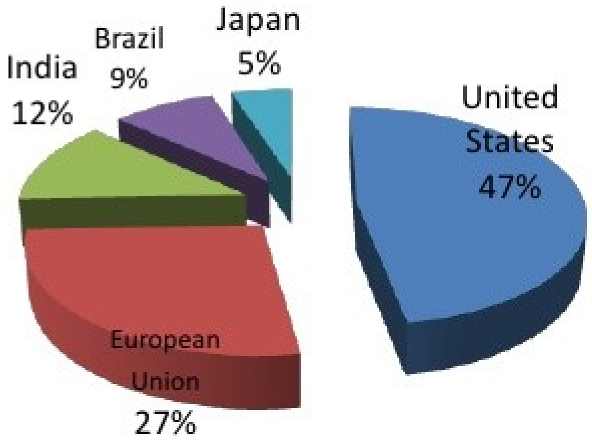

Source: http://www.state.gov/r/pa/ei/bgn/2836.htm

NIGERIA'S ECONOMY BY SECTOR

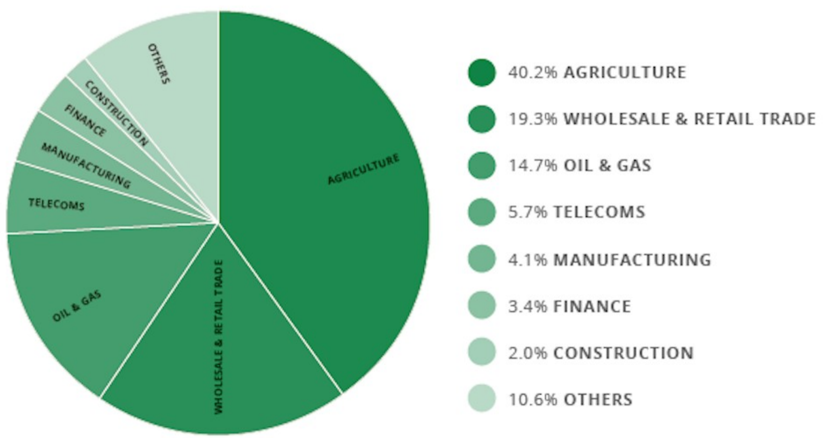

SOURCE: African Development Bank

Grondstoffen economie t.o.v. eindproducten

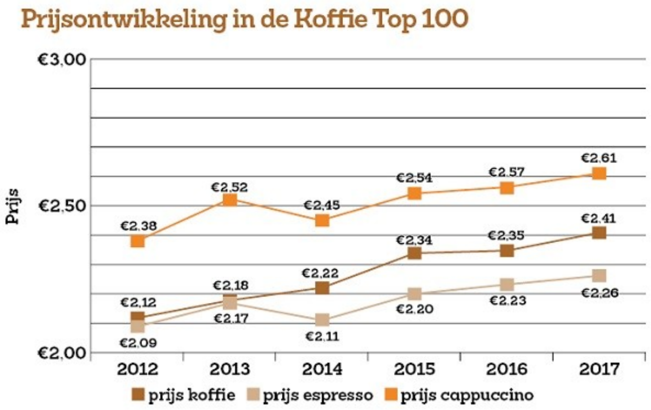

VERKADE

Shell
V-Power
Shell

V-Power

© AEROPHOTO-SCHIPHOL

Films over dit onderwerp

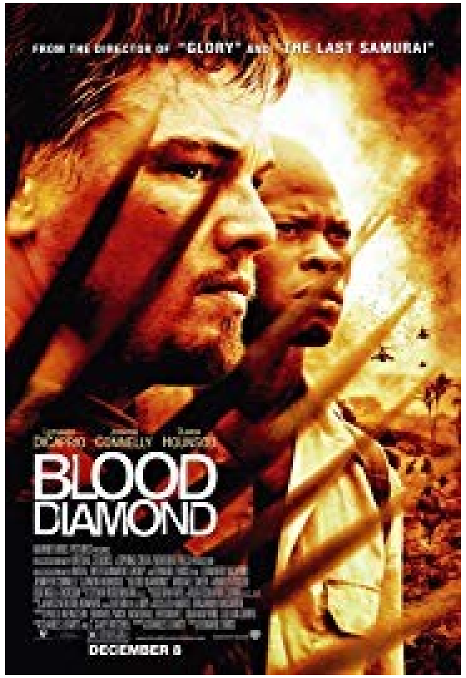

Kindsoldaten, tegen elkaar opzetten van bevolkingsgroepen, rebellen

Dekolonisatie, weak-state

Kolonialsme, verdeel – en heerspolitiek, genocide